plastic transformation

mould 360 service

DE LA MATERIA PRIMA
AL UTILLAJE FINAL

LA RESPUESTA GLOBAL A SUS DESAFÍOS INDUSTRIALES

El grupo SF reúne profesionalidad, experiencia, medios técnicos y compromiso humano para responder a sus necesidades.

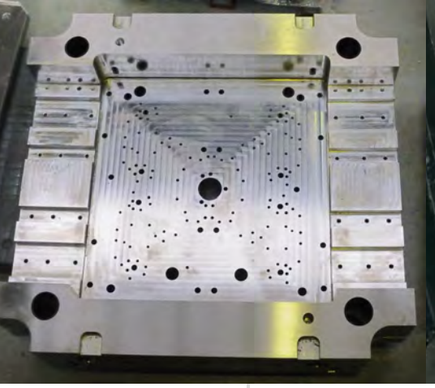

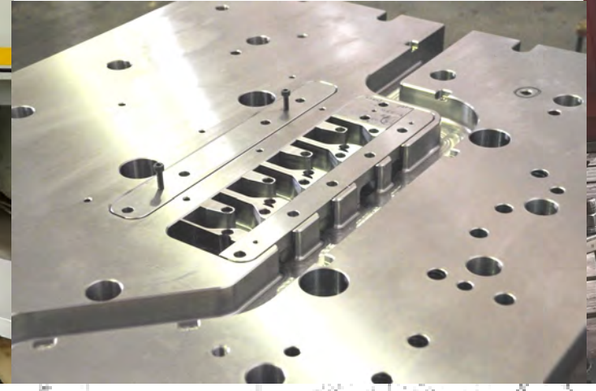

PORTAMOLDES

plastic transformation

- Almacén de acero: laminados, forjados y redondos
- Área de corte y mecanizados básicos de material
- Área de mecanizados avanzados pequeño/medio/gran volumen
- Oficina técnica integrada
- Área de mecanizados de precisión
- Área de mecanizados inclinados y taladro profundo
- Área de mecanizado de componentes especiales
- Área de montaje, ajuste y control de calidad

Disponemos de todos los tipos de Acero necesarios para la fabricación de portamoldes, así como Aceros Especiales para Improntas o figura directa a placa, Aceros Inoxidables, Aceros de Trabajo en Caliente, Aluminios de Alto Rendimiento, etc

INYECCIÓN, COMPRESIÓN, SOPLADO...

Más de 30 años de experiencia en la fabricación de portamoldes especiales para Transformación de Plástico y Caucho.

Completo parque de maquinaria para todo tipo de mecanizados de precisión - 5 ejes , taladros profundos, etc.-, contando con capacidad para la realización de utillajes de grandes dimensiones.

Nuestra oferta abarca desde una simple placa de material hasta la realización completa del utillaje y sus componentes totalmente acabado.

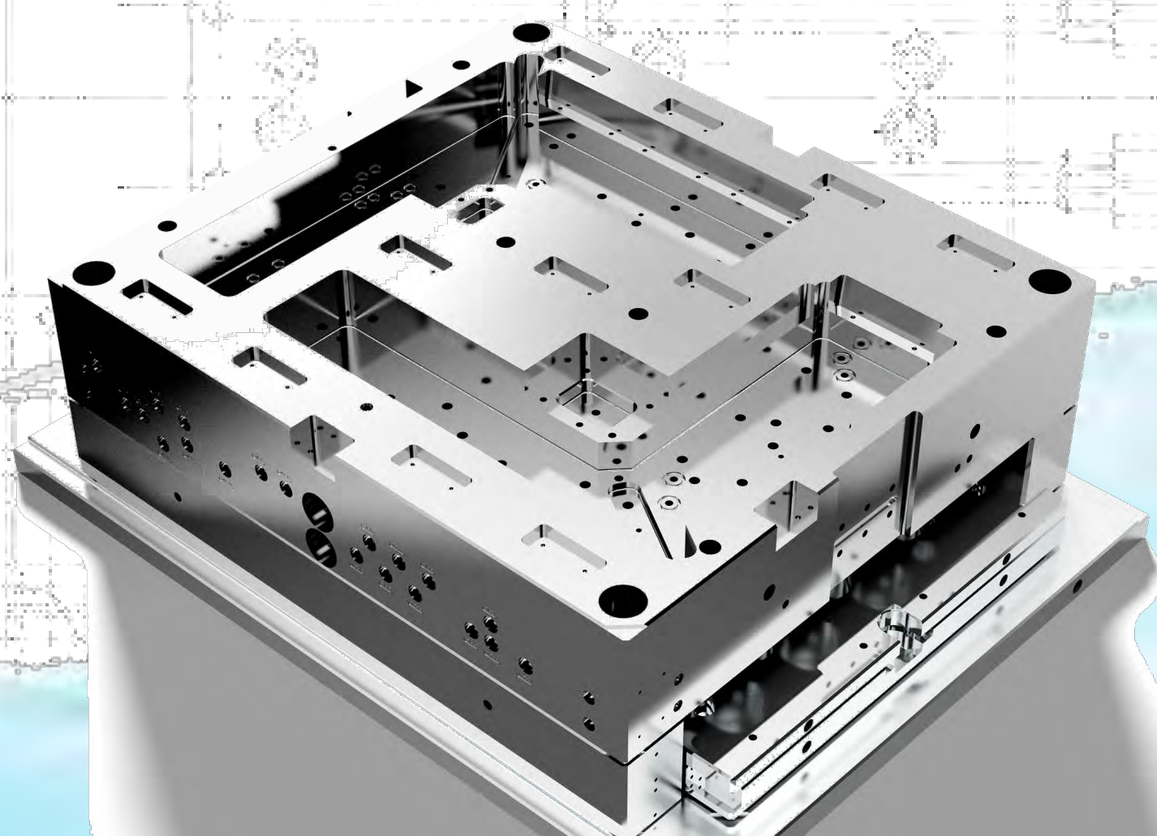

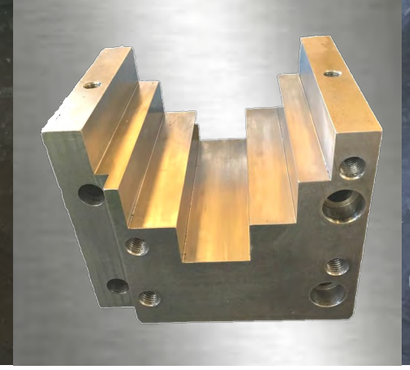

ELEMENTOS PERIFÉRICOS

Fabricamos todo tipo de elementos y componentes periféricos que acompañan al portamolde.

Apoyos, estructuras de soporte para pistones, pletinas de deslizamiento, correderas....

Comprobación, rectificado y ajuste de los elementos con tratamiento.

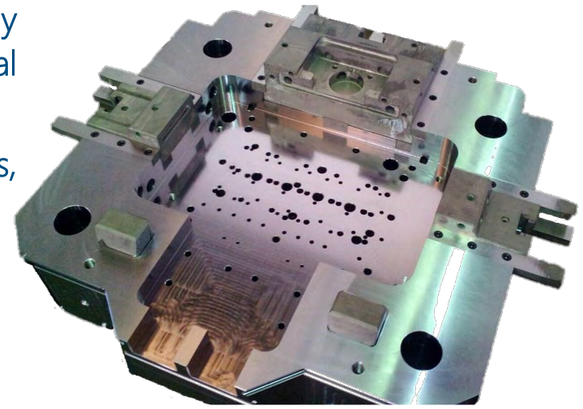

CONTROL DE CALIDAD

Fabricación, materiales y tratamientos 100% según planos cliente.

Verificación de todos los trabajos realizados. Check-list.

Verificación, montaje y ajuste de todas las partes del utillaje.

Grabados de identificación de circuitos de refrigeración, cáncamos, nº molde, posición, marca, nivel, etc.

Comprobación de apertura y cierre de molde, movimiento correderas y conjunto de expulsión.

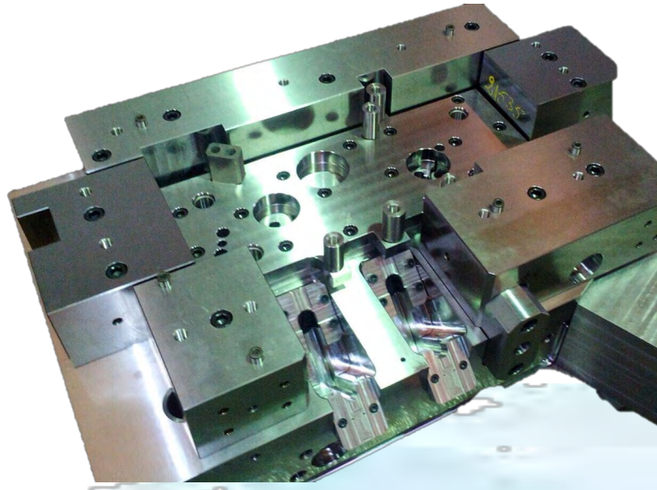

IMPRONTAS Y FORMAS 3D

Materiales certificados de máxima calidad para improntas o figura directa a placa, con múltiples opciones de suministro:

- Aceros especiales / Aluminio
- material en bruto
- planeado y escuadrado
- taladros, circuitos de refrigeración
- desbaste de figura 3D
- tratamiento térmico

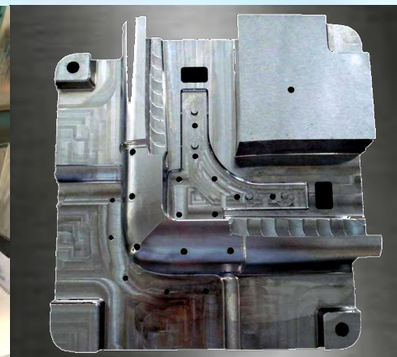

grupo SF

SEBASTIAN FUSTEL, LDA.
Zona Industrial da Moita
2445-624 MOITA MGR Leiria
- Marinha Grande - Portugal
Tel/Fax: +351 244 542684
sfportugal@sebastianfustel.es

SEBASTIAN FUSTEL, S.L.
Pol. Ind. L'Alfaç - C/ Sevilla, P-10
03440 IBI - Alicante - España
Tel: +34 965 550 141
Fax: +34 965 550 195
info@sebastianfustel.com

SEBASTIAN FUSTEL AMERICA, S.A. de C.V.
Avda. Santa Crocce, 201
Fracc. Ind. Santa Crocce
37439 LEON - Guanajuato - México
Tel/Fax: +52 01 (477) 7784660
sfamerica@sebastianfustel.es

Grupo SF

Pol. Ind. L'Alfaç - C/ Sevilla, P-10 03440 IBI - Alicante - España Tel: +34 965 550 141 Fax: +34 965 550 195
Mail: info@sebastianfustel.com - www.sebastianfustel.com